

TABULKA MÍSTNOSTÍ					
OZN.	POPIS MÍSTNOSTI	PLOCHA m ²	POVRCH		
			PODL.	STĚNA	STROP
1.01	ZÁDVEŘÍ VSTUPU	3,75	PLOVOUCÍ PODLAHA	MALBA	MALBA
1.02	WC	2,07	PLOVOUCÍ PODLAHA	MALBA	MALBA
1.03	KOUBEKNA	2,59	PLOVOUCÍ PODLAHA	MALBA	MALBA
1.04	OBÝVACÍ POKOJ	19,64	PLOVOUCÍ PODLAHA	MALBA	MALBA
1.05	LOŽNICE	18,82	PLOVOUCÍ PODLAHA	MALBA	MALBA
1.06	ŠATNA	3,54	DLAŽBA	MALBA	PODHLĚD
1.07	OBÝVACÍ POKOJ + KUCHYNĚ	40,03	PLOVOUCÍ PODLAHA	MALBA	PODHLĚD
1.08	CHODBA	4,54	PLOVOUCÍ PODLAHA	MALBA	PODHLĚD

LEGENDA MATERIÁLŮ

- STÁVAJÍCÍ ZDIVO
- POROBETON NA FLEXI LEPIDLO, TL. 250 MM
- POROBETON NA FLEXI LEPIDLO, TL. 375 MM
- POROBETON NA FLEXI LEPIDLO, TL. 100 MM
- POROBETON NA FLEXI LEPIDLO, TL. 300 MM
- CIHLA PÁLENÁ NA MVC
- KONTAKTNÍ ZATEPLOVACÍ SYSTÉM, TL. 140 MM
- DLAŽBA TERASOVÁ, 500 x 500 x 50
- P1 PŘEKLAD 1500 x 250 x 100 3 ks + EPS TL.150 mm, 1 kpl
- P2 PŘEKLAD 1300 x 250 x 100 3 ks + EPS TL. 75 mm, 2 kpl
- P3 PŘEKLAD 1200 x 250 x 125 3 ks + EPS TL.75 mm, 1 kpl
- P4 PŘEKLAD 2100 x 250 x 100 3 ks + EPS TL.75 mm, 1 kpl
- P5 IPE 200 - 4700 mm 3 ks
- P6 IPE 200 - 4238 mm 3 ks
- P7 PŘEKLAD 1120 x 250 x 100 3 ks + EPS TL. 75 mm, 1 kpl
- P8 PŘEKLAD 1200 x 250 x 100 3 ks + EPS TL. 75 mm, 1 kpl

Schváleno Stavebním úřadem Rudná
 č. sp. 01382/16/ji
 dne 03-03-2016

PŮZN.: - PODSYP POD ZÁKLADY A PODKLADNÍ
 BETON ZE ŠTĚRKOPÍSKU TŘIDĚNÉHO
 - BETON ZÁKLADOVÝCH PASŮ C12/15
 - POD NOVÉ ZÁKLADOVÉ PASY POLOŽIT ZEM.
 PÁSEK HŘOMOSVODU FeZn 30/4 mm
 - NOVÝ ZÁKLAD NUTNO PROPOJIT SE STÁVAJÍCÍM
 ZÁKLADEM VODOROVNOU VÝZTUŽÍ

Městský úřad Rudná
 Stavební úřad
 Masarykova 94
 252 19 Rudná

ZODP.PROJEKTÁNT	010 VYPRACOVAL	DOPLNIL	Sting Ing.Pavel MARKVART markvart.pavel@volny.cz IČO: 735 36 784
ING. PAVEL MARKVART	VÁCLAV PODROUZEK		
MÍSTO STAVBY	PARCELA č. 76, KATASTRÁLNÍ ÚZEMÍ DOBŘIČ U PRAHY		FORMÁT 2xA4
INVESTOR	MICHÁL BUDÍN LOMENÁ 285, 252 25 ZBUZANY		DATUM 03/2015
PŘÍSTAVBA RODINNÉHO DOMU, DOBŘIČ U PRAHY			ÚČEL DSP
			Č.ZAK. 5712
NOVÝ STAV - ZMĚNA 26.10. 2015 PŮDORYS PŘÍZEMÍ			MĚŘÍTKO
			1:50
			KOPIE Č. 2 Č.PŘÍLOHY F01.

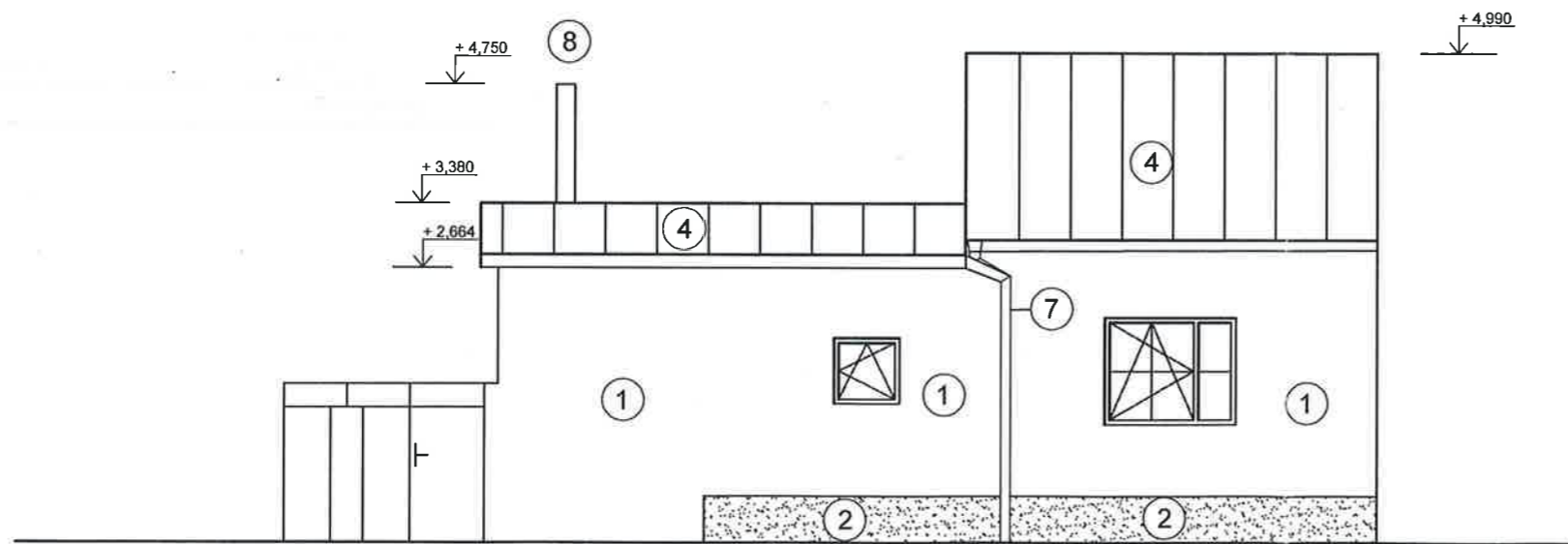

LEGENDA POVRCHŮ			
OZN.	POPIS KONSTRUKCE	SPECIFIKACE	
		MATERIÁL	BARVA
1	OMÍTKA FASÁDY	SILIK. OMÍTKA, ZRNO 2 MM	SV.ŠEDÁ
2	SOKLOVÁ ČÁST	MARMOLIT	PŘÍRODNÍ
3	TERASA	MARMOLIT	PŘÍRODNÍ
4	STŘEŠNÍ KRYTINA	PLECHOVÁ FALCOVANÁ	SV. ŠEDÁ
5	OKNA, BALKONOVÉ DVEŘE	PLASTOVÁ OKNA	BÍLÁ
6	VSTUPNÍ DVEŘE	DŘEVĚNÉ DVEŘE	SV. HNĚDÁ
7	KLEMPÍŘSKÉ PRVKY	LAKOVANÝ POZINK.PLECH	SV.HNĚDÁ
8	KOMÍN	SYSTÉM.KOMÍN, ŠTUK	SV.ŠEDÁ

Schváleno Stavebním úřadem Rudná
 čj. sp. 01382/16/ Ji
 dne 03-03-2016



Městský úřad Rudná
 Stavební úřad
 Masarykova 94
 252 19 Rudná Ji

ZODP.PROJEKTANT	VYPRACOVAL	DOPLNIL	Sting Ing.Pavel MARKVART markvart.pavel@volny.cz IČO: 735 36 784
ING. PAVEL MARKVART	VÁCLAV PODROUŽEK		
MÍSTO STAVBY	PARCELA č. 76, KATASTRÁLNÍ ÚZEMÍ DOBŘIČ U PRAHY		
INVESTOR	MICHÁL BUDÍN LOMENÁ 285, 252 25 ZBUZANY		
PŘÍSTAVBA RODINNÉHO DOMU, DOBŘIČ U PRAHY			FORMÁT 2x4 DATUM 03/2015 ÚČEL DSP Č.ZAK. 5712 MĚŘITKO 1:50
NOVÝ STAV - ZMĚNA 26.10.2015 POHLED SILNICE			KOPIE Č. 2 Č.PŘÍLOHY F06.

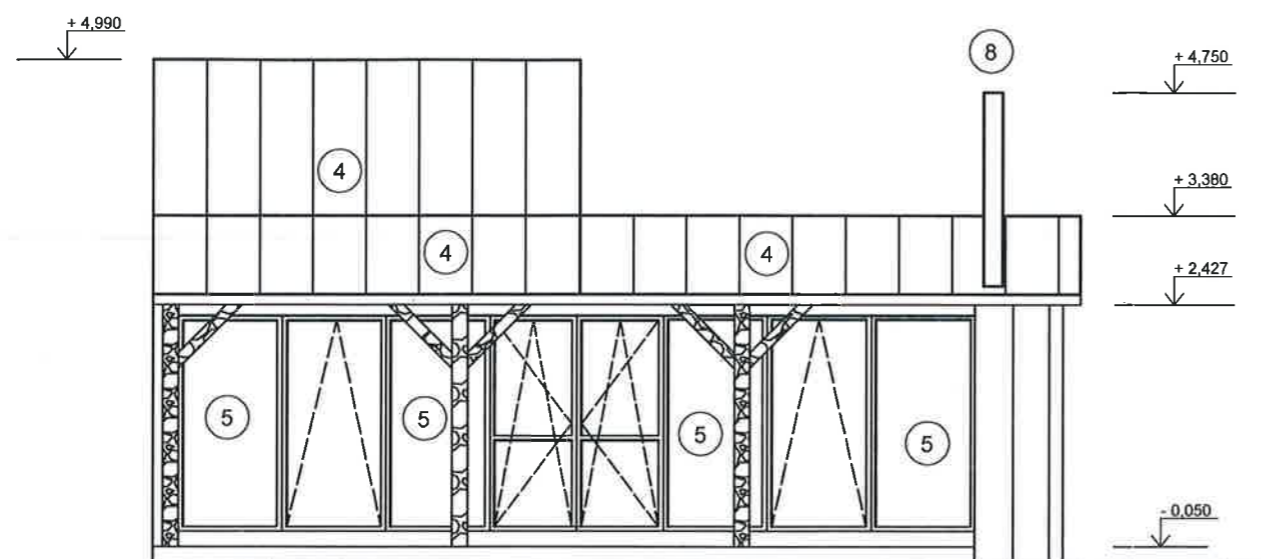

LEGENDA POVRCHŮ

OZN.	POPIS KONSTRUKCE	SPECIFIKACE	
		MATERIÁL	BARVA
1	OMÍTKA FASÁDY	SILIK. OMÍTKA, ZRNO 2 MM	SV.ŠEDÁ
2	SOKLOVÁ ČÁST	MARMOLIT	PŘÍRODNÍ
3	TERASA	MARMOLIT	PŘÍRODNÍ
4	STŘEŠNÍ KRYTINA	PLECHOVÁ FALCOVANÁ	SV. ŠEDÁ
5	OKNA, BALKONOVÉ DVEŘE	PLASTOVÁ OKNA	BÍLÁ
6	VSTUPNÍ DVEŘE	DŘEVĚNÉ DVEŘE	SV. HNĚDÁ
7	KLEMPÍŘSKÉ PRVKY	LAKOVANÝ POZINK.PLECH	SV.HNĚDÁ
8	KOMÍN	SYSTÉM.KOMÍN, ŠTUK	SV.ŠEDÁ

Schváleno Stavebním úřadem Rudná

Op. 01382/16/Ji

dne 03-03-2016

Městský úřad Rudná

Stavební úřad
Masarykova 94
252 10 Rudná



ZODP.PROJEKTANT	VYPRACOVAL	DOPLNIL	Sting Ing.Pavel MARKVART markvart.pavel@volny.cz IČO: 735 36 784
ING. PAVEL MARKVART	VÁCLAV PODROUŽEK		
MÍSTO STAVBY	PARCELA č. 76, KATASTRÁLNÍ ÚZEMÍ DOBŘIČ U PRAHY		
INVESTOR	MICHAL BUDÍN LOMENÁ 285, 252 25 ZBUZANY		
PŘÍSTAVBA RODINNÉHO DOMU, DOBŘIČ U PRAHY			FORMÁT 2xA4
			DATUM 03/2015
			ÚČEL DSP
			Č.ZAK. 5712
NOVÝ STAV - ZMĚNA 26.10. 2015 POHLED ZAHRADA			MĚŘÍTKO
			1:50
			Č.PŘÍLOHY
			F07.

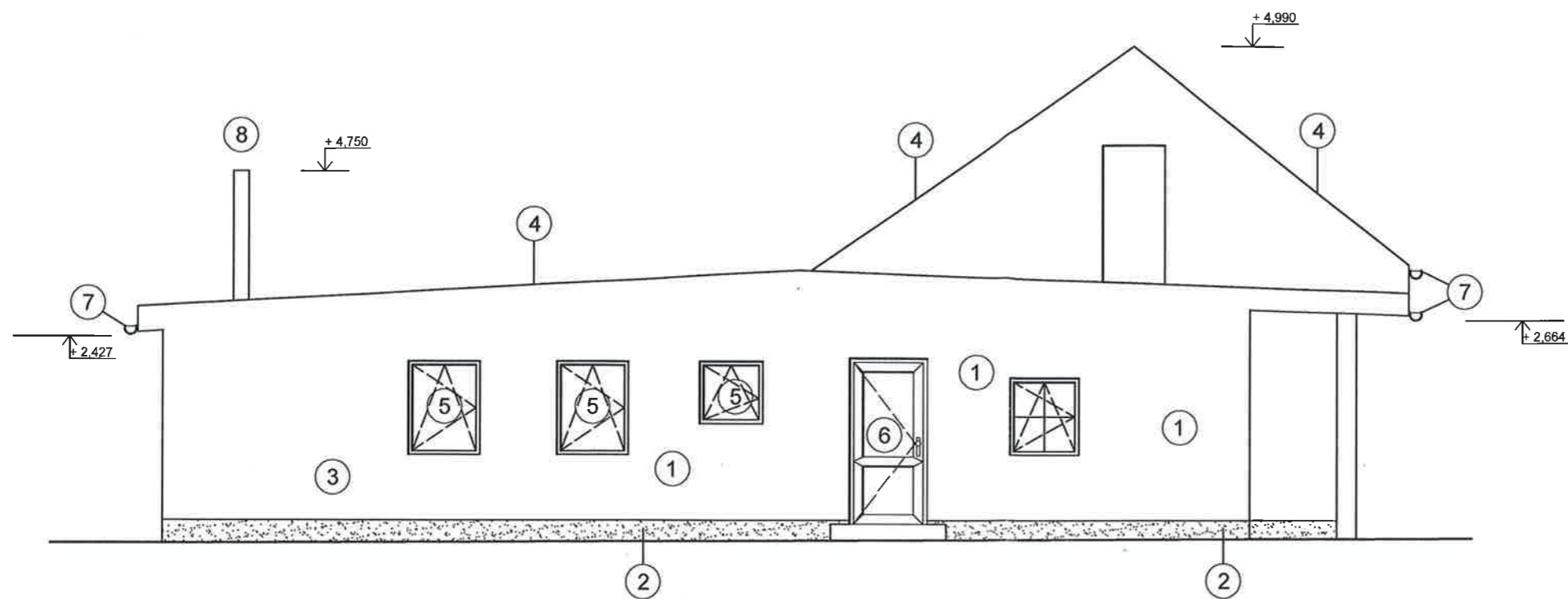

LEGENDA POVRCHŮ

OZN.	POPIS KONSTRUKCE	SPECIFIKACE	
		MATERIÁL	BARVA
1	OMÍTKA FASÁDY	SILIK. OMÍTKA, ZRNO 2 MM	SV.ŠEDÁ
2	SOKLOVÁ ČÁST	MARMOLIT	PŘÍRODNÍ
3	TERASA	MARMOLIT	PŘÍRODNÍ
4	STŘEŠNÍ KRYTINA	PLECHOVÁ FALCOVANÁ	SV. ŠEDÁ
5	OKNA, BALKONOVÉ DVEŘE	PLASTOVÁ OKNA	BÍLÁ
6	VSTUPNÍ DVEŘE	DŘEVĚNÉ DVEŘE	SV. HNĚDÁ
7	KLEMPÍŘSKÉ PRVKY	LAKOVANÝ POZINK.PLECH	SV.HNĚDÁ
8	KOMÍN	SYSTÉM.KOMÍN, ŠTUK	SV.ŠEDÁ

Schváleno Stavebním úřadem Rudná
 Sp. 01302/16/J
 dne 03-03-2016

Městský úřad Rudná
 Stavební úřad
 Masarykova 94
 252 19 Rudná



ZODP.PROJEKTANT	VYPRACOVAL	DOPLNIL	Sting Ing.Pavel MARKVART markvart.pavel@volny.cz IČO: 735 36 784
ING. PAVEL MARKVART	VÁCLAV PODROUŽEK		
MÍSTO STAVBY	PARCELA č. 76, KATASTRÁLNÍ ÚZEMÍ DOBŘIČ U PRAHY		
INVESTOR	MICHAL BUDÍN LOMENÁ 285, 252 25 ZBUZANY		FORMÁT 2xA4
PŘÍSTAVBA RODINNÉHO DOMU, DOBŘIČ U PRAHY			DATUM 10/2015
			ÚČEL DSP
			Č.ZAK. 5712
NOVÝ STAV - ZMĚNA 26.10. 2015 POHLED VSTUP			MĚŘITKO 1:50 Č.PŘÍLOHY F08.